



# Geschichtsportal Werther

## Gemeindebrief der ev. Kirchengemeinde Werther

### Jacobi Aktuell (bis 2001 Wegweiser)

Digitale Sammlung des Geschichtsportals Werther.

In der digitalen Sammlung des Geschichtsportals Werther bieten wir Ihnen Zugang zu digitalisierten Büchern und Zeitschriften aus unterschiedlichen Beständen. Bei den digitalisierten Werken liegt entweder die Gemeinfreiheit oder die Veröffentlichungsgenehmigung durch den Urheberrechtsträger vor.

[http:// www.geschichtsportal-werther.de](http://www.geschichtsportal-werther.de)

Email: [Info@geschichtsportal-werther.de](mailto:Info@geschichtsportal-werther.de)

Die Datei wurde unter der Lizenz „Creative Commons Namensnennung-Keine kommerzielle Nutzung-Keine Bearbeitungen“ in Version 3.0 (abgekürzt „CC-by-nc-sa 3.0/de“) veröffentlicht.



Den rechtsverbindlichen Lizenzvertrag finden Sie unter

<https://creativecommons.org/licenses/by-nc-nd/3.0/de/legalcode>

Neues aus der  
Ev.-Luth. Kirchengemeinde  
Werther

# Jacobi *aktuell*

Oktober - November 2010



Foto: Ekkehard Härtel

**Erntedank –  
Im Danken kommt Neues ins Leben hinein**

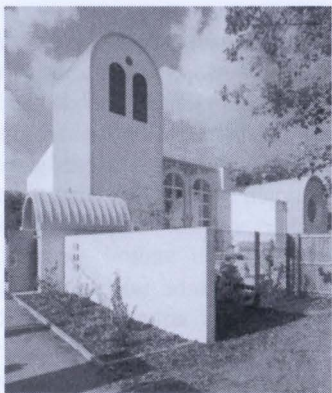

## Fahrt zur jüdischen Synagoge „Beit Tikwa“

Im Rahmenprogramm der Wanderausstellung „9.11.1938. Reichspogromnacht in Ostwestfalen-Lippe“ bieten das Haus Tiefenstraße und der vorbereitende Arbeitskreis dieser Wanderausstellung interessierten Wertheranern die Möglichkeit an, ein jüdisches Gotteshaus zu besuchen.

Am Dienstag, 26.10.10 fährt ein Bus um 14.15 vom Werther ZOB ab zur Bielefelder Synagoge. Rückkehr ist gegen 18.00 Uhr. Die Synagoge Beit Tikwa an der Detmolder Straße ist die Heimat der jüdischen Kultusgemeinde Bielefeld. Der hebräische Name Beit Tikwa bedeutet: „Haus der Hoffnung“. Das Gebäude entstand durch den Umbau der evangelischen Paul-Gerhardt-Kirche im Jahr 2008 und gilt als erste Synagoge Deutschlands, die aus dem Umbau einer evangelischen Kirche entstand. Neben einer Führung durch den Gebäudekomplex wird Frau Irith Michelson über das heutige jüdische Leben informieren.

**Eine namentliche Anmeldung ist bis zum 21.10.10 im Haus Tiefenstraße (Tel. 1408) möglich. Der Unkostenbeitrag für diesen Ausflug beträgt 5,00 €.**

Wir laden herzlich ein  
zu einem  
**Ökumenischen  
St. Martins-Umzug**



am  
6. November 2010  
Beginn  
17.00 Uhr in der  
katholischen St. Michael-Kirche  
(Ravensberger Str. 62)  
Anschließend end  
Martinsumzug zum  
Ev. Gemeindehaus Werther  
(Alte Bielefelder Str. 21)  
Abschluss ca. 18.30 Uhr

## Ökumenisches Gedenken

Die beiden Kirchengemeinden laden am **Sonntag, 7. Nov.** nach den Gottesdiensten zu einer **Gedenkveranstaltung auf dem jüdischen Friedhof** an der Bergstr. ein. Die Veranstaltung beginnt um 11.15 Uhr, Männer werden gebeten, eine Kopfbedeckung zu tragen.

Am **Dienstag, 9. Nov. 2010**, laden die kath. und die ev. Kirchengemeinde um 19.30 Uhr zu einem **Gedengottesdienst in die St. Jacobi-Kirche** ein. Anlass ist die Erinnerung an die Reichspogromnacht und die im Vorfeld stattfindende Ausstellung in Werther.