



# Geschichtsportal Werther

## Gemeindebrief der ev. Kirchengemeinde Werther

### Jacobi Aktuell (bis 2001 Wegweiser)

Digitale Sammlung des Geschichtsportals Werther.

In der digitalen Sammlung des Geschichtsportals Werther bieten wir Ihnen Zugang zu digitalisierten Büchern und Zeitschriften aus unterschiedlichen Beständen. Bei den digitalisierten Werken liegt entweder die Gemeinfreiheit oder die Veröffentlichungsgenehmigung durch den Urheberrechtsträger vor.

[http:// www.geschichtsportal-werther.de](http://www.geschichtsportal-werther.de)

Email: [Info@geschichtsportal-werther.de](mailto:Info@geschichtsportal-werther.de)

Die Datei wurde unter der Lizenz „Creative Commons Namensnennung-Keine kommerzielle Nutzung-Keine Bearbeitungen“ in Version 3.0 (abgekürzt „CC-by-nc-sa 3.0/de“) veröffentlicht.



Den rechtsverbindlichen Lizenzvertrag finden Sie unter

<https://creativecommons.org/licenses/by-nc-nd/3.0/de/legalcode>

An alle  
Haushalte

# Wegweiser

Neues aus der Ev. Luth.  
Kirchengemeinde Werther  
OKT./Nov.1996



## W E R T - S A C H E N

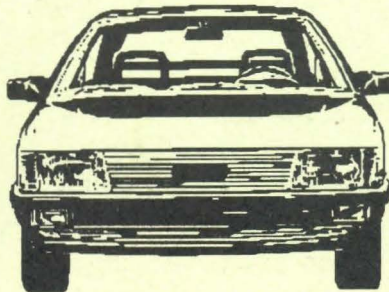
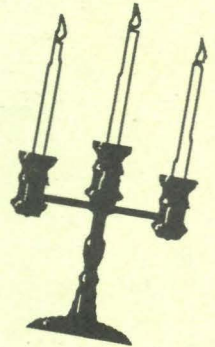
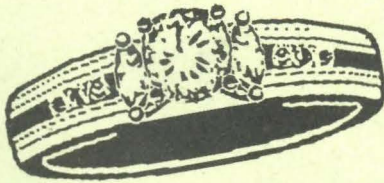

Offene Abende zu Grundfragen des Lebens  
vom 4. bis 7. November 1996  
im Ev. Gemeindehaus Werther

## Offene Abende vom 4. bis 7. Nov. 1996 mit Pfarrer K.- J. Diehl

Thema: Wert - Sachen - Was im Leben wirklich zählt

### Montag, 4. 11.1996, 19.30 Uhr

Vor- und Rahmenprogramm: Doppelpunkt  
„Was bin ich wert? Wem bin ich was wert?“  
- Von Wert und Würde meines Lebens -

### Dienstag, 5. 11.1996, 19.30 Uhr

Vor- und Rahmenprogramm: Tuba trocken  
„Wer hält zu mir? An wen kann ich mich halten?“  
- Von Trennungsschmerzen und verlässlichen Beziehungen -

15.00 Uhr im Seniorentreff Haus Tiefenstraße  
„Was wird aus mir? Was kommt auf mich zu?“  
- Von Zukunftsängsten und ihrer Überwindung -

### Mittwoch, 6. 11.1996, 19.30 Uhr

Vor- und Rahmenprogramm: Kirchenchor und  
Lutz Schimmel an der Gitarre  
„Was gilt denn noch? Worauf kann ich bauen?“  
- Von Fundament und Maßstäben für ein gelingendes Leben -

15.00 Uhr im Gemeindehaus Werther  
Gemeinsame Frauenhilfe von Werther, Häger, Langenheide

Thema: „Wann werde ich schuldig? Wie kann ich Vergebung erfahren?“  
- Von Gewissensbissen und sanften Ruhekissen -

### Donnerstag, 7. 11.1996, 19.30 Uhr

Vor- und Rahmenprogramm: Posaunenchor und EC-Chor  
„Was macht mich satt? Was füllt mich aus?“  
- Von der Suche und der Sehnsucht nach dem Lebenssinn -

### 9.00 Uhr im Gemeindehaus Werther

Frauenfrühstück (mit Kinderbetreuung -Anmeldung bis 31.10.96  
bei Frau Hannelore Schürmann Tel. 05203 4835)  
„Was kann ich tun? Warum kommt's gerade auf mich an?“  
- Von Ohnmachtsgefühlen und Liebesbeweisen -

### 14.00 - 17.00 Uhr

Angebot der Seelsorge und Beratung  
Gemeindehaus Werther (Potthoff-Raum)