

Auszug aus  
Bürger und Bauern der Stadt Werther

Ulrich Maaß, Werther 2019

---

In der digitalen Sammlung des Geschichtsportals Werther bieten wir Ihnen Zugang zu digitalisierten Texten aus unterschiedlichen Beständen. Bei den digitalisierten Werken liegt entweder die Gemeinfreiheit oder die Veröffentlichungsgenehmigung durch den Urheberrechtsträger vor.

Die Datei wurde unter der Lizenz „**Creative Commons Namensnennung-Keine kommerzielle Nutzung-Keine Bearbeitungen**“ in Version 3.0 (abgekürzt „CC-by-nc-nd 3.0/de“) veröffentlicht.



Den rechtsverbindlichen Lizenzvertrag finden Sie unter  
<https://creativecommons.org/licenses/by-nc-nd/3.0/de/legalcode>

## Ravensberger Str. 41

1844 - 1925 Werther Nr. 8a  
1925 - 1985 Ravensberger Str. 53



Ravensberger Str. 41 (Foto: Privatbesitz)

### 1844 Heinrich Wilhelm Quernheim

Erwerb der Stätte am 19.11.184 durch den Garnhändler Heinrich Wilhelm Quernheim von Ferdinand Friedrich Hoppe (Ravensberger Str. 43)<sup>21</sup>

### 1848 Peter Heinrich Gehring, gen. Quest

Erwerb der Stätte am 30.6.1848 durch Peter Heinrich Gehring, gen. Quest aus Schröttinghausen 41<sup>21</sup>

### 1854 Christian Friedrich Buerhorn

Erwerb der Stätte am 23.08.1854 durch den Tabakfabrikant Christian Friedrich Buerhorn<sup>21</sup>

### 1856 Johann Heinrich Castrup und Christine Elisabeth, geb. Diestelkamp

### 1866 Johann Friedrich Herkströter und Christine Elisabeth Castrup, geb. Diestelkamp

### 1873 Johanne Catharine Wilhelmine Herkströter, geb. Ramforth und Kinder

Johann Heinrich Castrup  
Schneidermeister  
geboren am 04.05.1807

gestorben am 04.06.1865 in Werther an Gehirnentzündung  
verheiratet mit

Christine Elisabeth, geb. Diestelkamp  
geboren am 15.11.1818  
gestorben am 06.05.1871 in Werther im Alter von 52 Jahren  
(Sie) verheiratet am 24.02.1866 in 2. Ehe in Werther mit

Johann Friedrich Herkströter  
Kaufmann  
geboren am 30.07.1832 in Gütersloh  
gestorben am 27.04.1873 im Alter von 40 Jahren  
(Er) verheiratet am 06.02.1872 in 2. Ehe in Werther mit

Johanne Catharine Wilhelmine, geb. Ramforth  
geboren am 25.03.1849 in Isselhost<sup>8</sup>

Erwerb der Stätte am 28.4.1856 durch den Schneidermeister Johann Heinrich Castrup<sup>21</sup>  
Übertragung der Stätte am 27.4.1873 auf die Witwe Johanne Catharine Wilhelmine Herkströter, geb. Ramforth und ihre Kinder<sup>21</sup>

#### 1874 Friedrich Wilhelm Obermöller

Erwerb der Stätte am 23.09.1874 durch den Holzhändler Friedrich Wilhelm Obermöller<sup>21</sup>

#### 1875 Jobst Heinrich Böckstiegel

Erwerb der Stätte am 14.4.1875 durch den Kleinhändler Jobst Heinrich Böckstiegel aus Deppendorf Nr.9<sup>21</sup>

#### 1878 Johanning

Erwerb der Stätte am 18.02.1878 durch den Rentmeister und Auktionator Johanning aus Werther<sup>21</sup>

#### 1896 August Sudfeld

Erwerb der Stätte laut Auflassung vom 6.1.1896 durch den Kaufmann August Sudfeld<sup>21</sup>

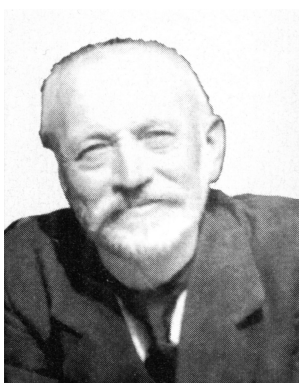

August Sudfeld (Foto: Privatbesitz)

Gebäudebestand 1900: ein Wohnhaus mit Stallanbauten und Hintergebäude (1895/96)<sup>25</sup>

Adreßbuch 1905: Karl Jäcker, Buchdrucker (Mieter?)<sup>26</sup>

Adreßbuch 1914: Johann Thumel, Duchdrucker und Buchhandlung (Mieter?)<sup>27</sup>

Einführung der Straßennamen 1925: Gustav Bültmann, Maurermeister, Ravensberger Str.53/55<sup>30</sup>

Adreßbuch 1938: Louis Kisker, Sparkassenleiter und Alwine, Ravensberger Str.53<sup>28</sup>

Adreßbuch 1951: Werner Evertz, Sparkasserleiter, Amalie Froböse, Ehefrau, Leo Loczinski, Arbeiter<sup>29</sup>

**Quellenverzeichnis:**

- 1 Ravensberger Regesten, Band I (785-1346)  
bearb. von Gustav Engel, 1985, Sonderveröffentlichung des Historischen Vereins für die Grafschaft Ravensberg, Westfalen Verlag
- 2 Urkundenbuch der Stadt und des Stiftes Bielefeld  
bearb. von Bernhard Vollmer, 1937, Verlag von Velhagen & Klasing, Bielefeld  
Onlineausgabe: <http://sammlungen.ulb.uni-muenster.de/hd/content/titleinfo/348814>
- 3 Abrechnung des Rentmeisters des Amtes Sparrenberg (Landesarchiv NRW Rheinland, Jülich-Berg I 1486, 1489, Abschriften im StadtA Bielefeld, Hgb 80)
- 4 Abrechnung des Rentmeisters des Amtes Sparrenberg 1549/1550 (Landesarchiv NRW Rheinland, Jülich-Berg II 6572, Bd. 1 gedruckt: Andreas Kamm, Das Rechnungsbuch des Amtes Sparrenberg von 1549/50, in: 94. JBHVR 2009, S. 7-96)
- 5 Das Urbar der Grafschaft Ravensberg von 1556, Teil 1  
bearb. von Franz Herberhold, 1960, Aschendorffsche Verlagsbuchhandlung, Münster
- 6 Das Urbar der Grafschaft Ravensberg von 1556, Teil 2, Register  
bearb. von Franz Herberhold, 1981, Aschendorffsche Verlagsbuchhandlung, Münster
- 7 Das Urbar der Grafschaft Ravensberg von 1556, Teil 3, Ergänzende Quellen  
bearb. von Wolfgang Mager und Petra Möller, 1997, Aschendorff Münster
- 8 Kirchenbücher der Stadt Werther, ab 1657  
Landeskirchliches Archiv der Evangelischen Kirche von Westfalen in Bielefeld
- 9 Landmessungskataster, Amt Sparrenberg - Vogtei Werther (1677),  
Landesarchiv NRW Abteilung Westfalen (Münster), Kriegs- und Domänenkammer Minden, Amt Sparrenberg, Nr. 991 (Altsignatur III 254)
- 10 Landmessungs- und Taxationsregister, Amt Sparrenberg- Vogtei Werther, 1685  
Landesarchiv NRW Abteilung Westfalen (Münster), Kriegs- und Domänenkammer Minden, Amt Sparrenberg, Nr. 992 (Altsignatur III 255)
- 11 Bonitierungskataster, Amt Sparrenberg- Vogtei Werther, (um 1685)  
Landesarchiv NRW Abteilung Westfalen (Münster), Kriegs- und Domänenkammer Minden, Amt Sparrenberg, Nr. 993 (Altsignatur III 256)
- 12 Catastrum, Amt Sparrenberg- Vogtei Werther, (1693)  
Landesarchiv NRW Abteilung Westfalen (Münster), Kriegs- und Domänenkammer Minden, Amt Sparrenberg, Nr. 994 (Altsignatur III 257)
- 13 Kontributionskontingent der alten und der neuen Städte der Grafschaft Ravensberg  
S. 103 ff, Contingent eines jeden Einwohners der Stadt Werther zu Contribution, Rauchschatz, Viehschatz und Reiter-Geldt, im Jahre 1720  
Landesarchiv NRW Abteilung Westfalen (Münster), Kriegs- und Domänenkammer Minden, Amt Sparrenberg, Nr. 1042
- 14 Visitationsregister (Lagerbuch) der Vogtei Werther des Amtes Sparrenberg, angefertigt bei der Visitation von 1721,  
Landesarchiv NRW Abteilung Westfalen (Münster), Kriegs- und Domänenkammer Minden, Amt Sparrenberg, Nr. 2714 (Altsignatur VI 493)
- 15 Kirchenmatrikel  
Landeskirchliches Archiv der Evangelischen Kirche von Westfalen in Bielefeld, Bestand 4,81, Nr. 41
- 16 Prästationsregister der Vogtei Werther des Amtes Sparrenberg, Band 1, Anfang 19. Jh.,  
Landesarchiv NRW Abteilung Westfalen (Münster), Kriegs- und Domänenkammer Minden, Amt Sparrenberg, Nr. 2715 (Altsignatur VI 494)

- 17      Prästationsregister der Vogtei Werther des Amtes Sparrenberg, Band 2, Anfang 19. Jh.,  
Landesarchiv NRW Abteilung Westfalen (Münster), Kriegs- und Domänenkammer Minden, Amt  
Sparrenberg, Nr. 2716 (Altsignatur VI 494)
- 18      Prästationsregister, Ambts Spahrenberg, Werter Districts 1742  
Geheimes Staatsarchiv Preußischer Kulturbesitz, Berlin, HA II, Gd Abt. 17, Tit XLI, Nr.2, Bd 1
- 19      Prästationsregister, Ambts Spahrenberg, Werter Districts 1776-1782  
Geheimes Staatsarchiv Preußischer Kulturbesitz, Berlin, HA II, Gd Abt. 17, Tit XLI, Nr.2, Bd 2
- 20      Einwohnerlister der Stadt Werther, 1768  
Kirchenbuch Werther, Landeskirchliches Archiv der Evangelischen Kirche von Westfalen in Bielefeld
- 21      Hypothekenbuch der Stadt Werther, ab 1818  
Landesarchiv NRW Abteilung Ostwestfalen-Lippe (Detmold)
- 22      Grundakte dieser Besitzung, ab 1818  
Landesarchiv NRW Abteilung Ostwestfalen-Lippe (Detmold)
- 23      Wöchentliche Mindensche Anzeigen, 1768-1804  
Stadtarchiv Bielefeld und Universitäts- und Landesbibliothek Düsseldorf, Online: <http://digital.ub.uni-duesseldorf.de/ihd/periodical/titleinfo/1169392>
- 24      Mutterrolle der Stadt Werther, ab 1830  
Katasteramt Kreis Gütersloh
- 25      Gebäudesteuerrolle, ab 1890  
Katasteramt Kreis Gütersloh
- 26      Adressbuch des Kreises Halle/Westf., 1905  
Stadtarchiv Halle/Westf.
- 27      Adressbuch des Kreises Halle/Westf., 1914  
Stadtarchiv Halle/Westf.
- 28      Adressbuch des Kreises Halle/Westf., 1938  
Stadtarchiv Halle/Westf.
- 29      Adressbuch des Kreises Halle/Westf., 1951  
Stadtarchiv Halle/Westf.
- 30      Einführung der Straßennamen, 1925  
Stadtarchiv Werther/Westf.
- 31      Bauakten der Stadt Werther, Bauamt
- 32      Standesamtsregister der Stadt Werther, Stadtarchiv Werther/Westf., ab 1875
- 33      Zivilstandsregister der Juden der Gemeinde Halle, Kreis Halle mit ... Werther (GHT 1815-1827); (GHT 1822-1847,  
Geschiedene 1823); (GHT 1847-1874)  
Landesarchiv NRW Abteilung Ostwestfalen-Lippe (Detmold), P2, Nr. 109, 123, 186-188  
Civilstandsregister der Israelitischen Gemeinden von Kreis Halle 1812-1828  
Landesarchiv NRW Abteilung Ostwestfalen-Lippe (Detmold), P2, Nr. 67
- 34      Firmenregister der Stadt Werther, 1862-1899,  
Landesarchiv NRW Abteilung Ostwestfalen-Lippe (Detmold), Bestand D23 Halle, Nr. 290
- 35      Einwohnerliste von Pastor Gieseler, 1805, Kirchengemeinde Werther  
Landeskirchenamt (Archiv), Bielefeld
- 36      Gemeinheitsteilung, 1787, Landesarchiv NRW Abteilung Westfalen (Münster) ), Kriegs- und  
Domänenkammer Minden, Markenregistratur, Nr. 3199

- 37 Verzeichnis der Zuschläge in der Grafschaft Ravensberg, 1535-1596  
Landesarchiv NRW Abteilung Westfalen (Münster), Kriegs- und Domänenkammer Minden, Nr. 3217, Teil 1 und 2
- 38 Gemeinheitsteilung der Stadt Werther, 1787  
Stadtarchiv Werther/Westf.
- 39 Archiv Hatzfeldt, Staatsarchiv Breslau, Polen  
Kopien im Stadtarchiv Werther/Westf.