

Auszug aus  
Bürger und Bauern der Stadt Werther

Ulrich Maaß, Werther 2019

---

In der digitalen Sammlung des Geschichtsportals Werther bieten wir Ihnen Zugang zu digitalisierten Texten aus unterschiedlichen Beständen. Bei den digitalisierten Werken liegt entweder die Gemeinfreiheit oder die Veröffentlichungsgenehmigung durch den Urheberrechtsträger vor.

Die Datei wurde unter der Lizenz „**Creative Commons Namensnennung-Keine kommerzielle Nutzung-Keine Bearbeitungen**“ in Version 3.0 (abgekürzt „CC-by-nc-nd 3.0/de“) veröffentlicht.



Den rechtsverbindlichen Lizenzvertrag finden Sie unter  
<https://creativecommons.org/licenses/by-nc-nd/3.0/de/legalcode>

## Alte Bielefelder Straße 29/31

Werther Nr.79a (1880-1925)  
Bielefelder Str. 29/31 (1925-1985)

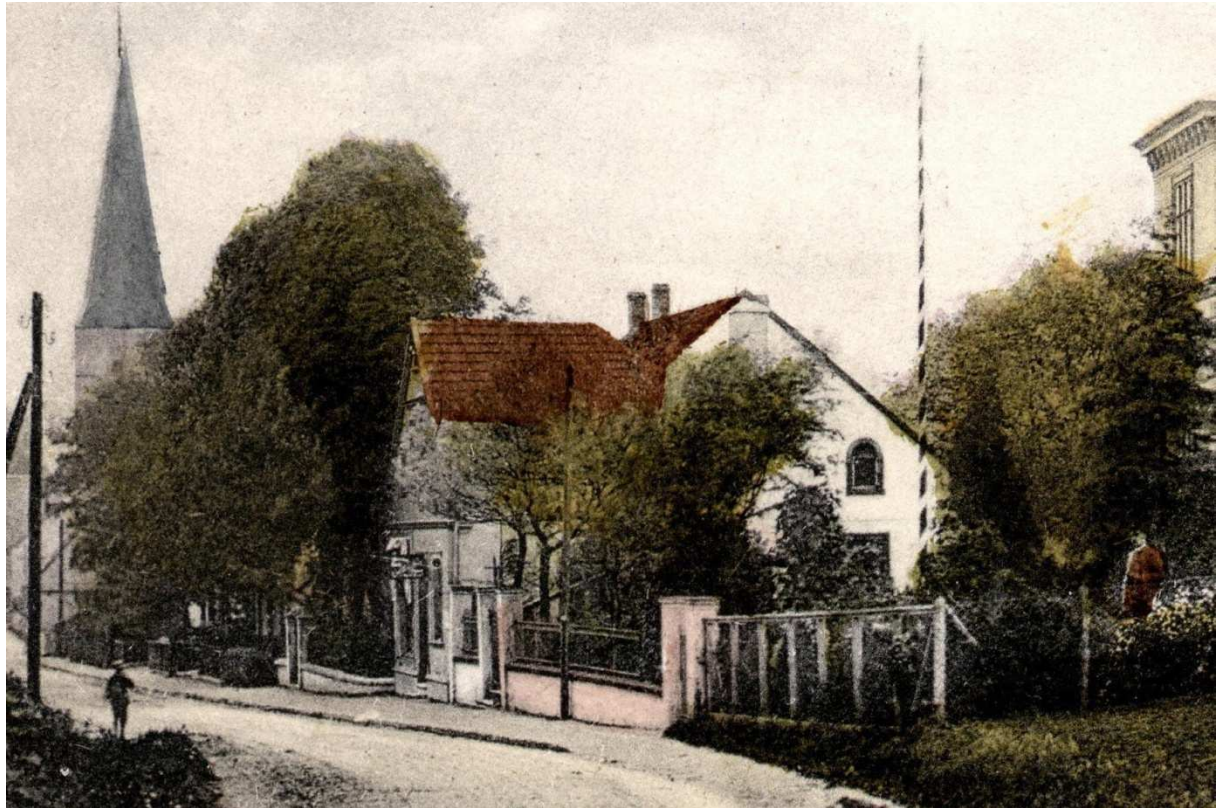

Alte Bielefelder Str. 29/31

### um 1880 Friedrich Henrichsen, Schneidermeister

Gebäudebestand 1900: ein Wohnhaus (79a) mit Stallanbau und eine Schlosserwerkstatt (Neubau 1900)<sup>25</sup>

Adreßbuch 1905: Karl Henrichsen, Schlosser<sup>26</sup>

Adreßbuch 1914: Emma Henrichsen, Witwe, Schlosserei und Fahrradhandlung<sup>27</sup>

Einführung der Straßennamen 1925: Henrichsen, Erben<sup>30</sup>

Adreßbuch 1938: Install, Kampmann, Schulze (Mieter?)<sup>28</sup>

Adreßbuch 1951: Werner Henrichsen, Autoschlosser, Erwin Install, Schneidermeister, Gustav Install, Heizer, Heinrich Kampmann, Rundfunkhandlung, Paul Schulze, Tischlermeister<sup>29</sup>



**Quellenverzeichnis:**

- 1 Ravensberger Regesten, Band I (785-1346)  
bearb. von Gustav Engel, 1985, Sonderveröffentlichung des Historischen Vereins für die Grafschaft Ravensberg, Westfalen Verlag
- 2 Urkundenbuch der Stadt und des Stiftes Bielefeld  
bearb. von Bernhard Vollmer, 1937, Verlag von Velhagen & Klasing, Bielefeld  
Onlineausgabe: <http://sammlungen.ulb.uni-muenster.de/hd/content/titleinfo/348814>
- 3 Abrechnung des Rentmeisters des Amtes Sparrenberg (Landesarchiv NRW Rheinland, Jülich-Berg I 1486, 1489, Abschriften im StadtA Bielefeld, Hgb 80)
- 4 Abrechnung des Rentmeisters des Amtes Sparrenberg 1549/1550 (Landesarchiv NRW Rheinland, Jülich-Berg II 6572, Bd. 1 gedruckt: Andreas Kamm, Das Rechnungsbuch des Amtes Sparrenberg von 1549/50, in: 94. JBHVR 2009, S. 7-96)
- 5 Das Urbar der Grafschaft Ravensberg von 1556, Teil 1  
bearb. von Franz Herberhold, 1960, Aschendorffsche Verlagsbuchhandlung, Münster
- 6 Das Urbar der Grafschaft Ravensberg von 1556, Teil 2, Register  
bearb. von Franz Herberhold, 1981, Aschendorffsche Verlagsbuchhandlung, Münster
- 7 Das Urbar der Grafschaft Ravensberg von 1556, Teil 3, Ergänzende Quellen  
bearb. von Wolfgang Mager und Petra Möller, 1997, Aschendorff Münster
- 8 Kirchenbücher der Stadt Werther, ab 1657  
Landeskirchliches Archiv der Evangelischen Kirche von Westfalen in Bielefeld
- 9 Landmessungskataster, Amt Sparrenberg - Vogtei Werther(1677),  
Landesarchiv NRW Abteilung Westfalen (Münster), Kriegs- und Domänenkammer Minden, Amt Sparrenberg, Nr. 991 (Altsignatur III 254)
- 10 Landmessungs- und Taxationsregister, Amt Sparrenberg- Vogtei Werther, 1685  
Landesarchiv NRW Abteilung Westfalen (Münster), Kriegs- und Domänenkammer Minden, Amt Sparrenberg, Nr. 992 (Altsignatur III 255)
- 11 Bonitierungskataster, Amt Sparrenberg- Vogtei Werther, (um 1685)  
Landesarchiv NRW Abteilung Westfalen (Münster), Kriegs- und Domänenkammer Minden, Amt Sparrenberg, Nr. 993 (Altsignatur III 256)
- 12 Catastrum, Amt Sparrenberg- Vogtei Werther, (1693)  
Landesarchiv NRW Abteilung Westfalen (Münster), Kriegs- und Domänenkammer Minden, Amt Sparrenberg, Nr. 994 (Altsignatur III 257)
- 13 Kontributionskontingent der alten und der neuen Städte der Grafschaft Ravensberg  
S. 103 ff, Contingent eines jeden Einwohners der Stadt Werther zu Contribution, Rauchschatz, Viehschatz und Reiter-Geldt, im Jahre 1720  
Landesarchiv NRW Abteilung Westfalen (Münster), Kriegs- und Domänenkammer Minden, Amt Sparrenberg, Nr. 1042
- 14 Visitationsregister (Lagerbuch) der Vogtei Werther des Amtes Sparrenberg, angefertigt bei der Visitation von 1721,  
Landesarchiv NRW Abteilung Westfalen (Münster), Kriegs- und Domänenkammer Minden, Amt Sparrenberg, Nr. 2714 (Altsignatur VI 493)
- 15 Kirchenmatrikel  
Landeskirchliches Archiv der Evangelischen Kirche von Westfalen in Bielefeld, Bestand 4,81, Nr. 41
- 16 Prästationsregister der Vogtei Werther des Amtes Sparrenberg, Band 1, Anfang 19. Jh.,  
Landesarchiv NRW Abteilung Westfalen (Münster), Kriegs- und Domänenkammer Minden, Amt Sparrenberg, Nr. 2715 (Altsignatur VI 494)
- 17 Prästationsregister der Vogtei Werther des Amtes Sparrenberg, Band 2, Anfang 19. Jh.,  
Landesarchiv NRW Abteilung Westfalen (Münster), Kriegs- und Domänenkammer Minden, Amt Sparrenberg, Nr. 2716 (Altsignatur VI 494)

- 18 Prästationsregister, Amts Spahrenberg, Werter Districts 1742  
Geheimes Staatsarchiv Preußischer Kulturbesitz, Berlin, HA II, Gd Abt. 17, Tit XLI, Nr.2, Bd 1
- 19 Prästationsregister, Amts Spahrenberg, Werter Districts 1776-1782  
Geheimes Staatsarchiv Preußischer Kulturbesitz, Berlin, HA II, Gd Abt. 17, Tit XLI, Nr.2, Bd 2
- 20 Einwohnerlisten der Stadt Werther, 1768  
Kirchenbuch Werther, Landeskirchliches Archiv der Evangelischen Kirche von Westfalen in Bielefeld
- 21 Hypothekenbuch der Stadt Werther, ab 1818  
Landesarchiv NRW Abteilung Ostwestfalen-Lippe (Detmold)
- 22 Grundakte dieser Besetzung, ab 1818  
Landesarchiv NRW Abteilung Ostwestfalen-Lippe (Detmold)
- 23 Wöchentliche Mindensche Anzeigen, 1768-1804  
Stadtarchiv Bielefeld und Universitäts- und Landesbibliothek Düsseldorf, Online: <http://digital.ub.uni-duesseldorf.de/ihd/periodical/titleinfo/1169392>
- 24 Mutterrolle der Stadt Werther, ab 1830  
Katasteramt Kreis Gütersloh
- 25 Gebäudesteuerrolle, ab 1890  
Katasteramt Kreis Gütersloh
- 26 Adressbuch des Kreises Halle/Westf., 1905  
Stadtarchiv Halle/Westf.
- 27 Adressbuch des Kreises Halle/Westf., 1914  
Stadtarchiv Halle/Westf.
- 28 Adressbuch des Kreises Halle/Westf., 1938  
Stadtarchiv Halle/Westf.
- 29 Adressbuch des Kreises Halle/Westf., 1951  
Stadtarchiv Halle/Westf.
- 30 Einführung der Straßennamen, 1925  
Stadtarchiv Werther/Westf.
- 31 Bauakten der Stadt Werther, Bauamt
- 32 Standesamtsregister der Stadt Werther, Stadtarchiv Werther/Westf., ab 1875
- 33 Zivilstandsregister der Juden der Gemeinde Halle, Kreis Halle mit ... Werther (GHT 1815-1827); (GHT 1822-1847, Geschiedene 1823); (GHT 1847-1874)  
Landesarchiv NRW Abteilung Ostwestfalen-Lippe (Detmold), P2, Nr. 109, 123, 186-188  
Civilstandsregister der Israelitischen Gemeinden von Kreis Halle 1812-1828  
Landesarchiv NRW Abteilung Ostwestfalen-Lippe (Detmold), P2, Nr. 67
- 34 Firmenregister der Stadt Werther, 1862-1899,  
Landesarchiv NRW Abteilung Ostwestfalen-Lippe (Detmold), Bestand D23 Halle, Nr. 290
- 35 Einwohnerliste von Pastor Gieseler, 1805, Kirchengemeinde Werther  
Landeskirchenamt (Archiv), Bielefeld
- 36 Gemeinheitsteilung, 1787, Landesarchiv NRW Abteilung Westfalen (Münster) ), Kriegs- und Domänenkammer  
Minden, Markenregistratur, Nr. 3199
- 37 Verzeichnis der Zuschläge in der Grafschaft Ravensberg, 1535-1596  
Landesarchiv NRW Abteilung Westfalen (Münster), Kriegs- und Domänenkammer Minden, Nr. 3217, Teil 1 und 2
- 38 Gemeinheitsteilung der Stadt Werther, 1787  
Stadtarchiv Werther/Westf.

- 39 Archiv Hatzfeldt, Staatsarchiv Breslau, Polen  
Kopien im Stadtarchiv Werther/Westf.