Geschichtsportal Werther
Digitale Sammlung

Auszug aus

Bürger und Bauern der Stadt Werther

Ulrich Maaß, Werther 2019

In der digitalen Sammlung des Geschichtsportals Werther bieten wir Ihnen Zugang zu digitalisierten Texten aus unterschiedlichen Beständen. Bei den digitalisierten Werken liegt entweder die Gemeinfreiheit oder die Veröffentlichungsgenehmigung durch den Urheberrechtsträger vor.

Die Datei wurde unter der Lizenz **„Creative Commons Namensnennung-Keine kommerzielle Nutzung-Keine Bearbeitungen“** in Version 3.0 (abgekürzt „CC-by-nc-nd 3.0/de“) veröffentlicht.

Den rechtsverbindlichen Lizenzvertrag finden Sie unter
https://creativecommons.org/licenses/by-nc-nd/3.0/de/legalcode

http// www.geschichtsportal-werther.de
Email: Info@geschichtsportal-werther.de

Alte Bielefelder Straße 25

Werther Nr.231 (bis 1925)
Bielefelder Str. 25 (1925-1985)

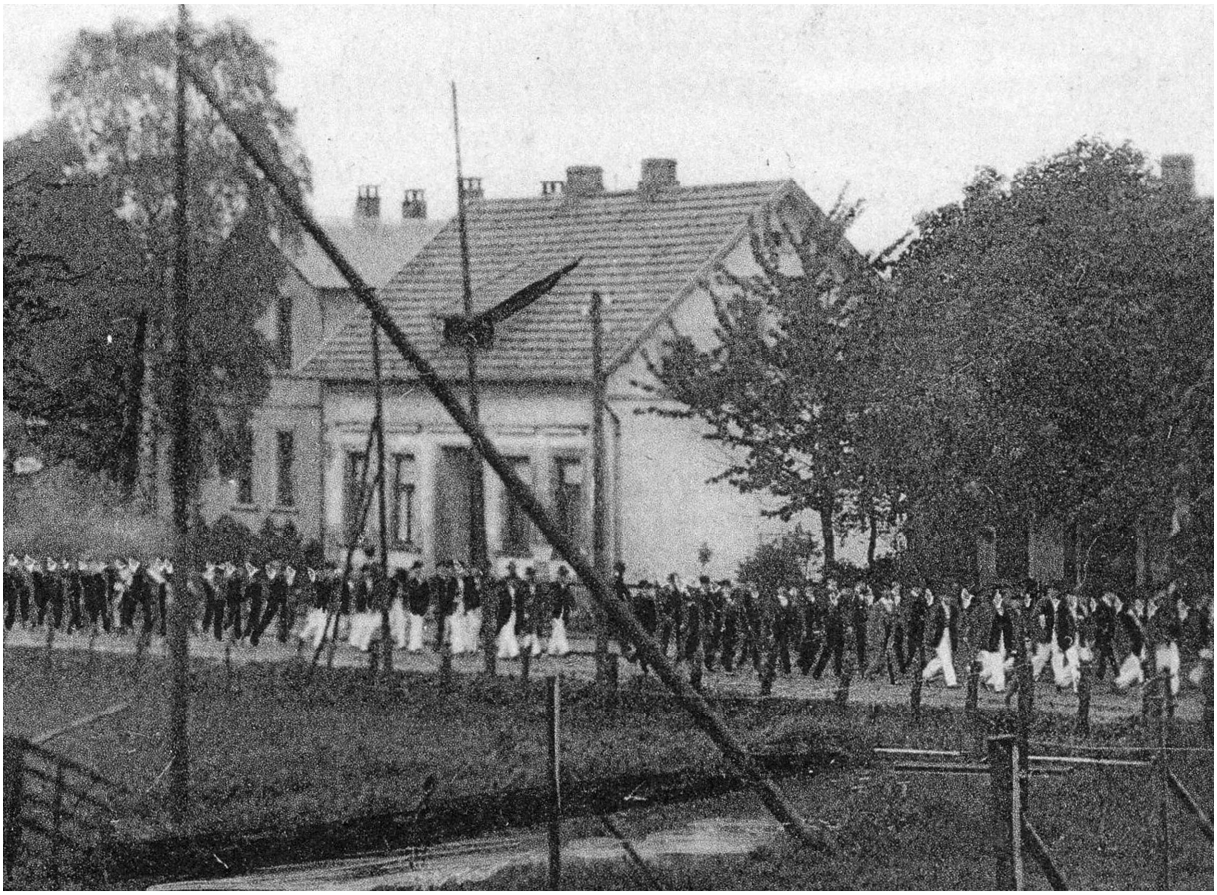

Alte Bielefelder Str. 25 (Ausschnitt einer Ansichtskarte, 1906)

Eduard Pott

Adreßbuch 1914: Eduard Pott, Weiß- und Wollwaren-Handlung [27]
Einführung der Straßennamen 1925: Pauline Pott [30]
Adreßbuch 1938: Karl Hagemann, Gartenbau, Betrieb Teutoburger-Waldweg, Ruf 496[28]
Adreßbuch 1951: Elisabeth Pott, Näherin, Luise Pott, Näherin, Paul Seidel, Rentner, Frieda Schüler, Gärtnereibesitzerin, Wilhelm Schüler, Schleifer [29]

Alte Bielefelder Str. 25 (Foto: U. Maaß, 2014)

Quellenverzeichnis:

1 Ravensberger Regesten, Band I (785-1346)
bearb. von Gustav Engel, 1985, Sonderveröffentlichung des Historischen Vereins für die Grafschaft Ravensberg, Westfalen Verlag

2 Urkundenbuch der Stadt und des Stiftes Bielefeld
bearb. von Bernhard Vollmer, 1937, Verlag von Velhagen & Klasing, Bielefeld
Onlineausgabe: http://sammlungen.ulb.uni-muenster.de/hd/content/titleinfo/348814

3 Abrechnung des Rentmeisters des Amts Sparrenberg (Landesarchiv NRW Rheinland, Jülich-Berg I 1486, 1489, Abschriften im StadtA Bielefeld, Hgb 80)

4 Abrechnung des Rentmeisters des Amts Sparrenberg 1549/1550 (Landesarchiv NRW Rheinland, Jülich-Berg II 6572, Bd. 1 gedruckt: Andreas Kamm, Das Rechnungsbuch des Amtes Sparrenberg von 1549/50, in: 94. JBHVR 2009, S. 7-96)

5 Das Urbar der Grafschaft Ravensberg von 1556, Teil 1
bearb. von Franz Herberhold, 1960, Aschendorffsche Verlagsbuchhandlung, Münster

6 Das Urbar der Grafschaft Ravensberg von 1556, Teil 2, Register
bearb. von Franz Herberhold, 1981, Aschendorffsche Verlagsbuchhandlung, Münster

7 Das Urbar der Grafschaft Ravensberg von 1556, Teil 3, Ergänzende Quellen
bearb. von Wolfgang Mager und Petra Möller, 1997, Aschendorff Münster

8 Kirchenbücher der Stadt Werther, ab 1657
Landeskirchliches Archiv der Evangelischen Kirche von Westfalen in Bielefeld

9 Landmessungskataster, Amt Sparrenberg - Vogtei Werther(1677),
Landesarchiv NRW Abteilung Westfalen (Münster), Kriegs- und Domänenkammer Minden, Amt Sparrenberg, Nr. 991 (Altsignatur III 254)

10 Landmessungs- und Taxationsregister, Amt Sparrenberg- Vogtei Werther, 1685
Landesarchiv NRW Abteilung Westfalen (Münster), Kriegs- und Domänenkammer Minden, Amt Sparrenberg, Nr. 992 (Altsignatur III 255)

11 Bonitierungskataster, Amt Sparrenberg- Vogtei Werther, (um 1685)
Landesarchiv NRW Abteilung Westfalen (Münster), Kriegs- und Domänenkammer Minden, Amt Sparrenberg, Nr. 993 (Altsignatur III 256)

12 Catastrum, Amt Sparrenberg- Vogtei Werther, (1693)
Landesarchiv NRW Abteilung Westfalen (Münster), Kriegs- und Domänenkammer Minden, Amt Sparrenberg, Nr. 994 (Altsignatur III 257)

13 Kontributionskontigent der alten und der neuen Städte der Grafschaft Ravensberg
S. 103 ff, Contingent eines jeden Einwohners der Stadt Werther zu Contribution, Rauchschatz, Viehschatz und Reiter-Geldt, im Jahre 1720
Landesarchiv NRW Abteilung Westfalen (Münster), Kriegs- und Domänenkammer Minden, Amt Sparrenberg, Nr. 1042

14 Visitationsregister (Lagerbuch) der Vogtei Werther des Amtes Sparrenberg, angefertigt bei der Visitation von 1721,
Landesarchiv NRW Abteilung Westfalen (Münster), Kriegs- und Domänenkammer Minden, Amt Sparrenberg, Nr. 2714 (Altsignatur VI 493)

15 Kirchenmatrikel
Landeskirchliches Archiv der Evangelischen Kirche von Westfalen in Bielefeld, Bestand 4,81, Nr. 41

16 Prästationsregister der Vogtei Werther des Amtes Sparrenberg, Band 1, Anfang 19. Jh.,
Landesarchiv NRW Abteilung Westfalen (Münster), Kriegs- und Domänenkammer Minden, Amt Sparrenberg, Nr. 2715 (Altsignatur VI 494)

17 Prästationsregister der Vogtei Werther des Amtes Sparrenberg, Band 2, Anfang 19. Jh.,
Landesarchiv NRW Abteilung Westfalen (Münster), Kriegs- und Domänenkammer Minden, Amt Sparrenberg, Nr. 2716 (Altsignatur VI 494)

18 Prästationsregister, Ambts Spahrenberg, Werter Districts 1742
Geheimes Staatsarchiv Preußischer Kulturbesitz, Berlin, HA II, Gd Abt. 17, Tit XLI, Nr.2, Bd 1

19 Prästationsregister, Ambts Spahrenberg, Werter Districts 1776-1782
Geheimes Staatsarchiv Preußischer Kulturbesitz, Berlin, HA II, Gd Abt. 17, Tit XLI, Nr.2, Bd 2

20 Einwohnerlister der Stadt Werther, 1768
Kirchenbuch Werther, Landeskirchliches Archiv der Evangelischen Kirche von Westfalen in Bielefeld

21 Hypothekenbuch der Stadt Werther, ab 1818
Landesarchiv NRW Abteilung Ostwestfalen-Lippe (Detmold)

22 Grundakte dieser Besitzung, ab 1818
Landesarchiv NRW Abteilung Ostwestfalen-Lippe (Detmold)

23 Wöchentliche Mindensche Anzeigen, 1768-1804
Stadtarchiv Bielefeld und Universitäts- und Landesbibliothek Düsseldorf, Online: http://digital.ub.uni-duesseldorf.de/ihd/ periodical/titleinfo/1169392

24 Mutterrolle der Stadt Werther, ab 1830
Katasteramt Kreis Gütersloh

25 Gebäudesteuerrolle, ab 1890
Katasteramt Kreis Gütersloh

26 Adressbuch des Kreises Halle/Westf., 1905
Stadtarchiv Halle/Westf.

27 Adressbuch des Kreises Halle/Westf., 1914
Stadtarchiv Halle/Westf.

28 Adressbuch des Kreises Halle/Westf., 1938
Stadtarchiv Halle/Westf.

29 Adressbuch des Kreises Halle/Westf., 1951
Stadtarchiv Halle/Westf.

30 Einführung der Straßennamen, 1925
Stadtarchiv Werther/Westf.

31 Bauakten der Stadt Werther, Bauamt

32 Standesamtsregister der Stadt Werther, Stadtarchiv Werther/Westf., ab 1875

33 Zivilstandsregister der Juden der Gemeinde Halle, Kreis Halle mit ... Werther (GHT 1815-1827); (GHT 1822-1847, Geschiedene 1823); (GHT 1847-1874)
Landesarchiv NRW Abteilung Ostwestfalen-Lippe (Detmold), P2, Nr. 109, 123, 186-188
Civilstandsregister der Israelitischen Gemeinden von Kreis Halle 1812-1828
Landesarchiv NRW Abteilung Ostwestfalen-Lippe (Detmold), P2, Nr. 67

34 Firmenregister der Stadt Werther, 1862-1899,
Landesarchiv NRW Abteilung Ostwestfalen-Lippe (Detmold), Bestand D23 Halle, Nr. 290

35 Einwohnerliste von Pastor Gieseler, 1805, Kirchengemeinde Werther
Landeskirchenamt (Archiv), Bielefeld

36 Gemeinheitsteilung, 1787, Landesarchiv NRW Abteilung Westfalen (Münster)), Kriegs- und Domänenkammer Minden, Markenregistratur, Nr. 3199

37 Verzeichnis der Zuschläge in der Grafschaft Ravensberg, 1535-1596
Landesarchiv NRW Abteilung Westfalen (Münster), Kriegs- und Domänenkammer Minden, Nr. 3217, Teil 1 und 2

38 Gemeinheitsteilung der Stadt Werther, 1787
Stadtarchiv Werther/Westf.

39 Archiv Hatzfeldt, Staatsarchiv Breslau, Polen
Kopien im Stadtarchiv Werther/Westf.